Romualds – Haus (Ritter)

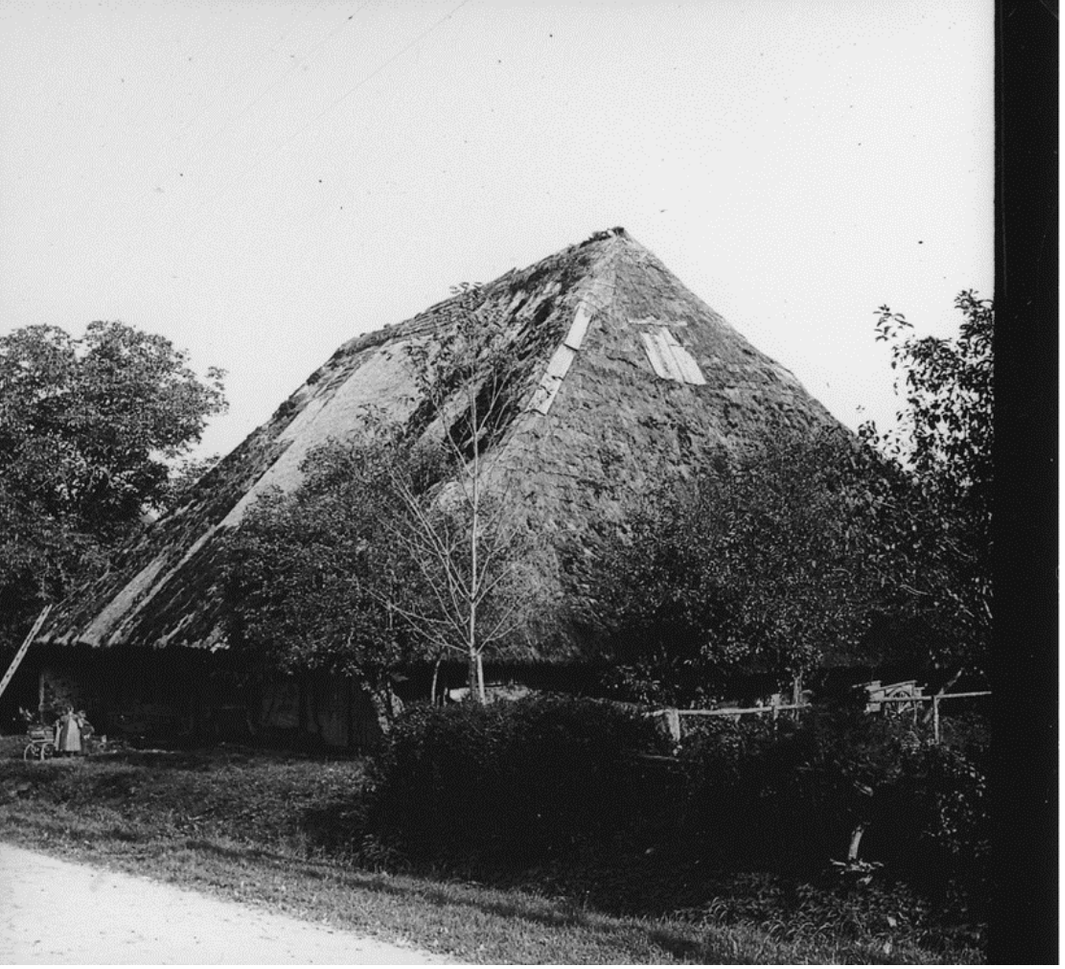

Romualds-Haus
mit Strohdach Reproduktion 2005 Denkmalpflege, Foto von 1905
Die Stroh-Dachform wurde beim Umbau beibehalten

Ritter-Wappen

Foto 1932 : Bürgerarchiv
3 Generationen Ritterfrauen

Foto: 1974 Bürgerarchiv

War ein Zweifamilienhaus in Nord-Seite und Südseite aufgeteilt
Laut Grundbuch 1823 war Eigentümer Urs **Wyss** und Sohn Josef mít 5 Kindern Dorfname: **Sattlers Durse** (Urs).
Später wohnte eine Familie **Ritter** im Haus Dorfname: **Romualds**

Foto: 1974 Bürgerarchiv

Die Stroh-Dachform wurde beim Umbau beibehalten

Foto: 1974 Bürgerarchiv

KAPPEL Art